12月チャペコン「クリスマスパーティー」

12月20日のチャペコン（横浜）は
ゴスペルシンガー横山大輔・和子さんをゲストにお迎えして
ゴスペルライブ、ゲーム、お話と盛りだくさんの
クリスマスパーティーを行います＊
一緒に楽しいひと時をすごしましょう！
ヘボン聖書研究会とコラボで行います😊

チャペコン×ヘボ研
クリスマス会
申し込みこちら↓

宗教部インスタ

宗教部イベントや
宗教部の日常をUP
Check it！

2024年のチャペルアワー

2023年のすべてのチャペルアワーが
守られたことに感謝いたします。
2024年のチャペルアワーは1月5日(金)から
始まります。新しい年もチャペルでの
ひとときから始めましょう！

今度の白金チャペルアワー

5(金)　北川 善也(明治学院学院牧師)
9(火)　原田 真侑(協力オルガニスト)
10(水)　深谷 美枝(社会学部教授)
11(木)　梅干野 安未(横浜主任オルガニスト)

今度の横浜チャペルアワー

5(金)　廣瀬 真理香(本学職員・宗教部)
9(火)　Krasnytska Kateryna
（ウクライナ招聘研究員）
10(水)　鵜殿 博喜(明治学院学院長)
11(木)　阿部 翠(横浜協力オルガニスト)

※1/8(月)・12(金)は休講のためチャペルアワーはお休みです

明治学院大学　宗教部事務室
白金（記念館2階）03-5421-5218　shukyos@mguad.meijigakuin.ac.jp
横浜（チャペル横）045-863-2016　shukyoy@mguad.meijigakuin.ac.jp

明治学院大学　チャペル週報

招き

第1521号
12.18-26
2023

羊飼いたちは、見聞きしたことがすべて
天使の話したとおりだったので、神をあがめ、
賛美しながら帰って行った。

＜新約聖書　ルカによる福音書 2章20節＞

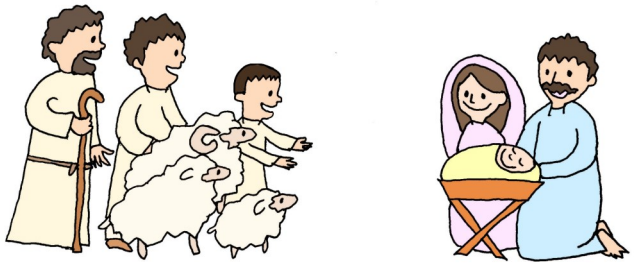

[アドベント第3週]＊アドベントとは、クリスマスまでの4週間。イエス・キリストの誕生を待ち望む期間のことです。

チャペルアワーはどなたでもご自由にご参加いただけます。
途中入退場も可能です。周囲に配慮し静かにお願いします。

チャペルアワー（月～金）　13:00-13:20

※礼拝中チャペル内での撮影、録音はご遠慮ください。

白金

白金チャペル

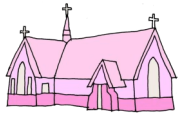

18（月）
メッセージ：**「赦されて生きる」**
古川 みとエライア（本学職員・入試センター）
聖　書：ヨハネの福音書 8章 1-11節（新改訳2017）
讃美歌：121番1,2節「馬槽のなかに」
讃美歌：121番3,4節「すべてのものを」
奏　楽：長谷川 美保（学院音楽主任者・オルガニスト）

19（火）
メッセージ：**「学者たちのクリスマス」**
後藤 正樹（麻布霞町教会牧師）
聖　書：マタイによる福音書 2章 1-12節
讃美歌：103番1,2節「牧人ひつじを」
讃美歌：103番3,4節「その星しるべに」
奏　楽：原田 真侑（協力オルガニスト）
司　会：東代 のどか（教育発達学科4年）

20（水）
メッセージ：**「ともにおられる神」**
山村 諭（茅ヶ崎同盟教会牧師）
聖　書：マタイによる福音書 1章 23節
詩編　139編 1-12節
讃美歌：98番「あめにはさかえ」
讃美歌：540番「みめぐみあふるる」
奏　楽：長谷川 美保（学院音楽主任者・オルガニスト）
司　会：八橋 英理子（心理学科4年）

21（木）
明治学院クリスマス音楽礼拝　13:00～14:00　白金チャペルにて
メッセージ：北川善也（明治学院学院牧師）
出演：明治学院中学校ハンドベルクワイア　明治学院東村山高等学校聖歌隊
明治学院大学生（器楽）
※大学チャペルアワーはお休みです

22（金）
メッセージ：**「クリスマスの難民物語」**
阿部 頼義（グレースガーデンチャーチ牧師・難民医療支援会プレシオン代表）
聖　書：マタイによる福音書 2章 13-15節
讃美歌：109番「きよしこのよる」
讃美歌：115番1,2節「ああベツレヘムよ」
奏　楽：原田 真侑（協力オルガニスト）
司　会：植松 真琴（英文学科4年）

26（火）
メッセージ：**「どこから何を聴き取るか」**
北川 善也（明治学院学院牧師）
聖　書：マルコによる福音書 4章 1-9節
讃美歌：222番1,2節「あめなるつかいの」
讃美歌：222番3,4節「つかれしものよ」
奏　楽：原田 真侑（協力オルガニスト）

横浜

横浜チャペル

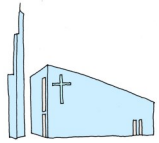

18（月）
メッセージ：**「赦すけど、許さない」**
東代　のどか（教育発達学科4年）
聖　書：ルカによる福音書 6章 27-28節
讃美歌21：480番2,3節「苦しみ、嘆きもたらす」
讃美歌21：261番1,2節「もろびとこぞりて」
奏　楽：阿部　翠（横浜協力オルガニスト）
司　会：前田　一花（法律学科1年）

19（火）
メッセージ：**「YESUは何しに世界に？」**
相山　暁（Mustard Seedクリスチャン教会横浜牧師）
聖　書：マタイによる福音書 1章 18-25節
讃美歌：112番1,3節「諸人こぞりて」
讃美歌：98番1,3節「あめにはさかえ」
奏　楽：梅干野　安未（横浜主任オルガニスト）
司　会：渋谷　紘夢（国際学科4年）

20（水）　音楽礼拝
「心のごはん、食べてますか？」
演奏とお話： 横山大輔・和子（ゴスペルシンガー）
聖　書： ヨハネによる福音書 6章 35節
賛　美：「アドベント～クリスマスへの道～」「いのちのパン」

21（木）
メッセージ：**「復讐するは我にあり」**
渡辺　祐子（教養教育センター教授）
聖　書：ローマの信徒への手紙　12章 19節
讃美歌：96番1,3節「エサイの根より」
讃美歌：102番1,3節「もろびと声あげ」
奏　楽：阿部　翠（横浜協力オルガニスト）
石田　七海（フランス文学科2年）
司　会：吉長　慎之助（芸術学科2年）

22（金）
メッセージ：**「イエス様のお誕生」**
山﨑 雅男（明治学院理事長）
聖　書：ルカによる福音書 2章 1-7節
ヨハネによる福音書 3章 16節
讃美歌：95番1,3,5節「わが心は」
讃美歌：112番1,3,5「諸人こぞりて」
奏　楽：梅干野　安未（横浜主任オルガニスト）
司　会：草彌　真衣（芸術学科2年）

26（火）
メッセージ：**「共に生きる喜び」**
李 相勁（キリスト教学講師）
聖　書：ローマの信徒への手紙 12章 15,18節
讃美歌21：484番1,2節「主われを愛す」
讃美歌21：421番「ウリエイウッソン」
奏　楽：梅干野　安未（横浜主任オルガニスト）
司　会：渋谷　紘夢（国際学科4年）