

# 「安否確認システム」への メールアドレス登録について

明治学院大学では、震災などの大規模災害発生時に学生の皆さんの安否状況を確認するための「安否確認システム」を運用しています。例えば地震が発生した場合、東京都内または神奈川県内で「震度5強」以上が観測されると、直ちに大学から学生の皆さんに安否確認の電子メールが自動送信されます。そのメールに自身の安否状況を回答することで、大学側が被災状況の把握をすることが可能となっています。

【イメージ図】

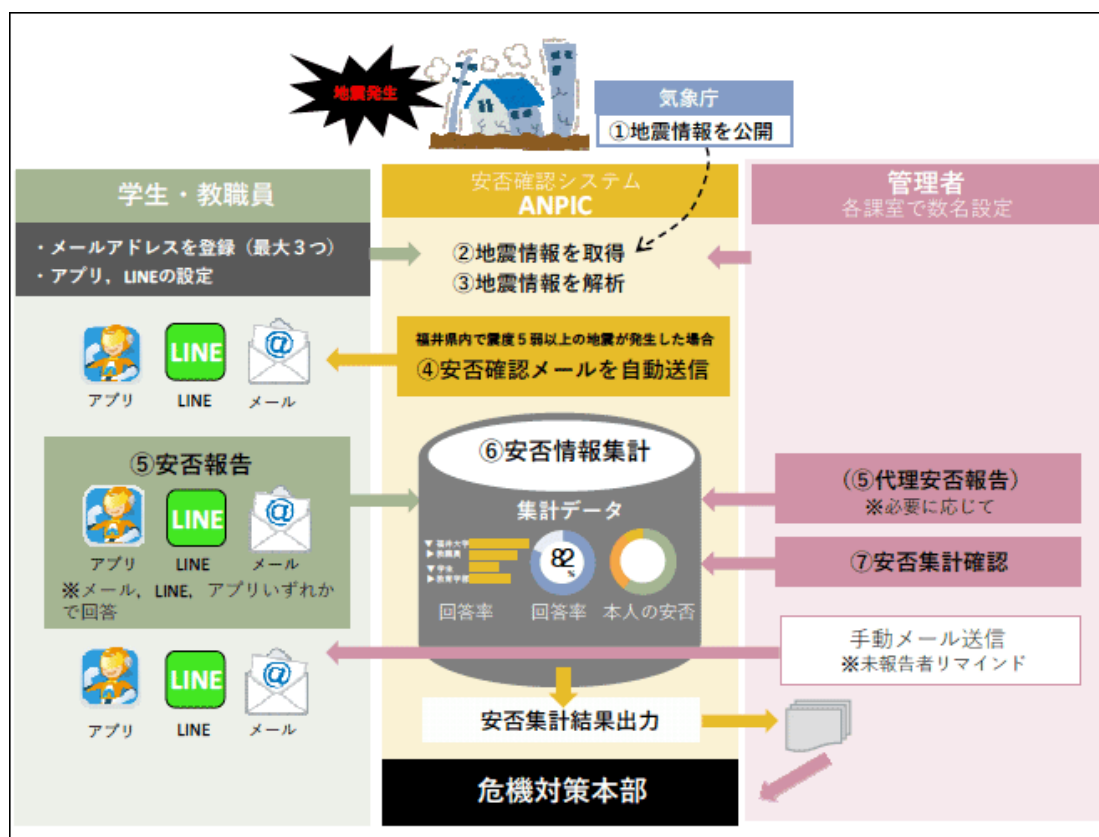

安否確認メールの送信先は、UCAROに登録されたメールアドレスとなります。その後に変更があれば、速やかに大学に登録してください。登録は、本学の学生ポータルサイト“Port Hepburn”（ポートヘボン、詳細はご入学後にご案内します）のメニュー「教務 Web」から各自で行っていただくことになります。

なお、本システムは、LINE および専用アプリとの連携が可能となっています。入学後にポートヘボンを通じて、初期設定および連携方法をご案内しますので、学生部からのお知らせをご確認ください。

《お問い合わせ先》

横浜学生課 045-863-2029 (平日 9:30~11:45、12:30~16:30 土曜 9:30~12:00)  
白金学生課 03-5421-5157 (平日 9:30~11:45、12:30~16:00 土曜 9:30~11:45)